

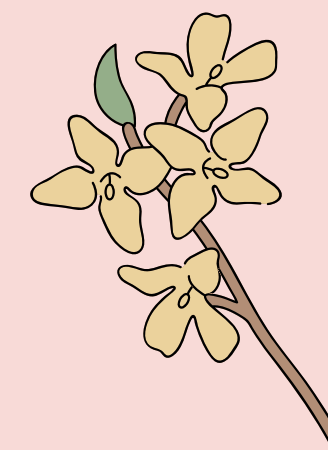

KINDAI PRESENTS

# 韓国旅行

~女子学生2泊3日旅~

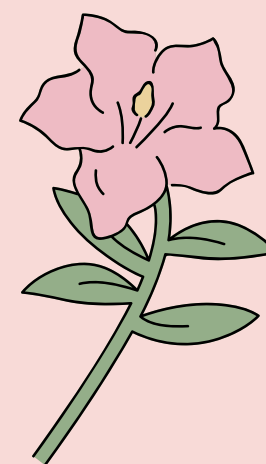
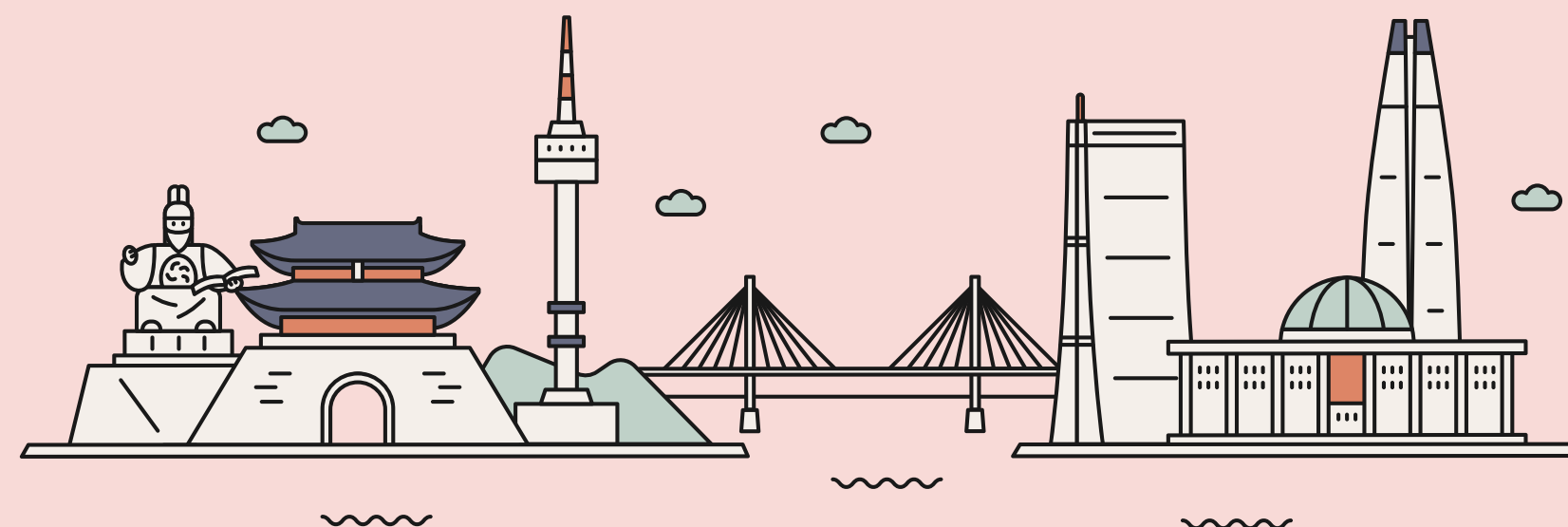
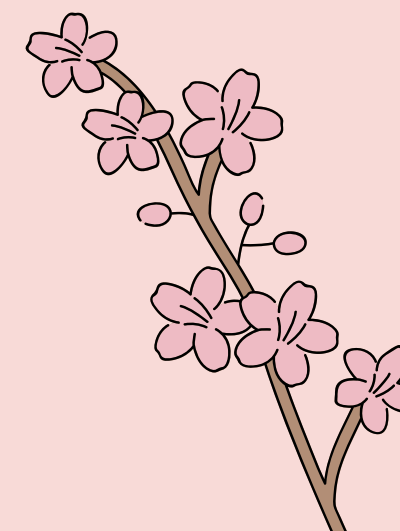
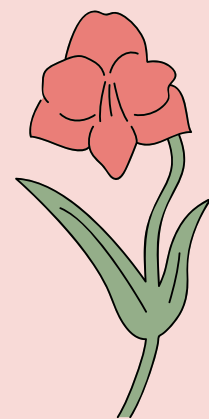

A panoramic view of Seoul at night, featuring the illuminated N Seoul Tower on Namsan Mountain in the background, surrounded by a dense cityscape of lit-up buildings and streets.

自分の好きを見つける旅に出よう！！  
～トレンドと出会うソウルショッピング旅～

# 企画概要

## ターゲット顧客

- ・ 女性
- ・ 大学生

## ツアー企画

- ・ 初めての韓国
- ・ ゆったりショッピング

## 想定期間

9月から11月

# 企画立案の背景・理由

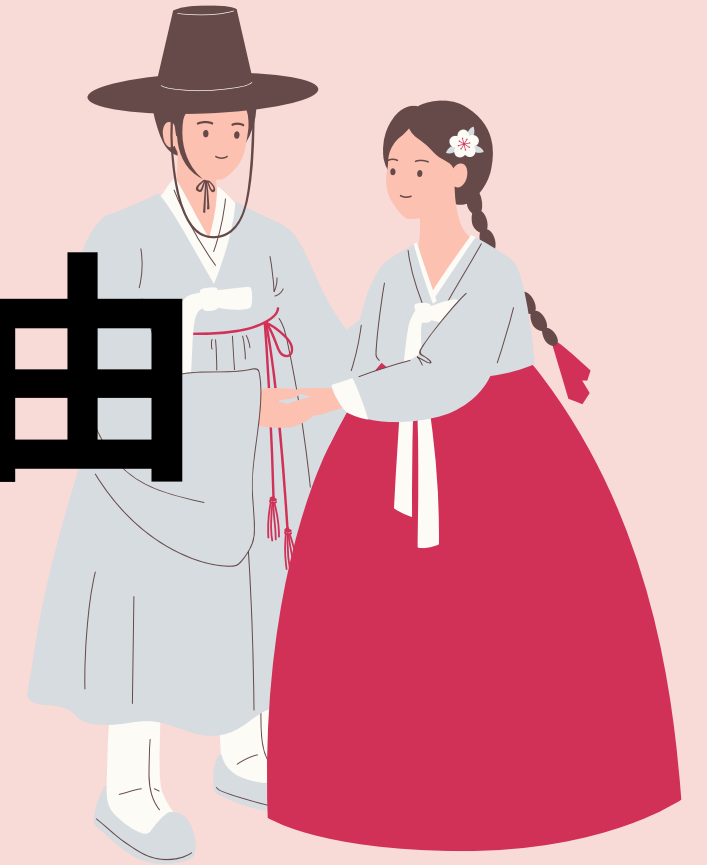

女子大学生が初めての韓国旅行を  
安心して楽しめるように考えたツアーである。  
移動のしやすさを重視し、ショッピングを楽しめるプランとした。



# 韓国旅行で役に立つ情報

# WOWPASS

## 概要

交通ICカード・決済・両替機能が1枚にまとまった外国人旅行者向けプリペイドカードである。日本円をそのまま投入しウォンとしてチャージ・発行可能、クレジットカードでも可。

## ★注意点

- 交通カード機能と決済機能は別々にチャージが必要。
- 残った残高は円では引き出せない



## 設置場所

金浦空港駅 地下1階（空港鉄道 改札外通路）  
GS25 S9金浦空港駅店（改札外）  
ロッテマート 金浦空港店（GF階）  
ロッテシティホテル 金浦空港（1階ロビー）

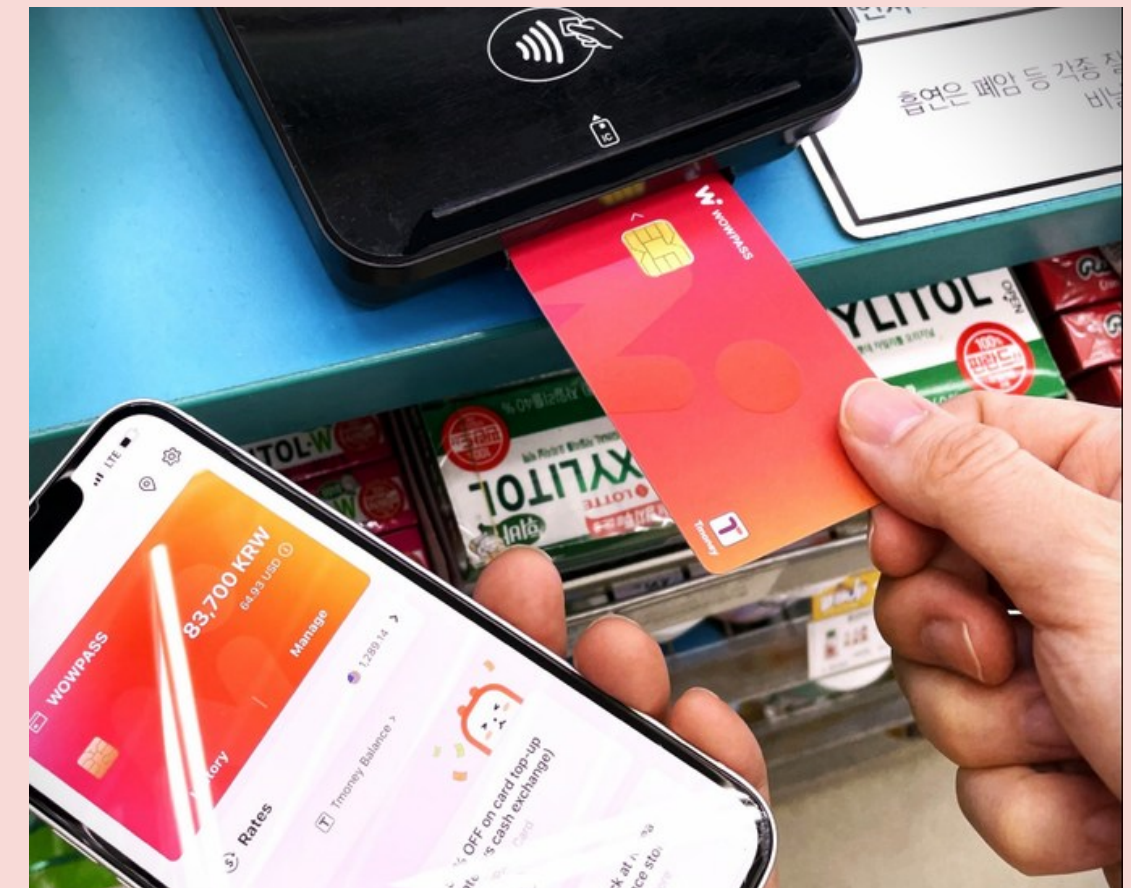

# アプリ情報

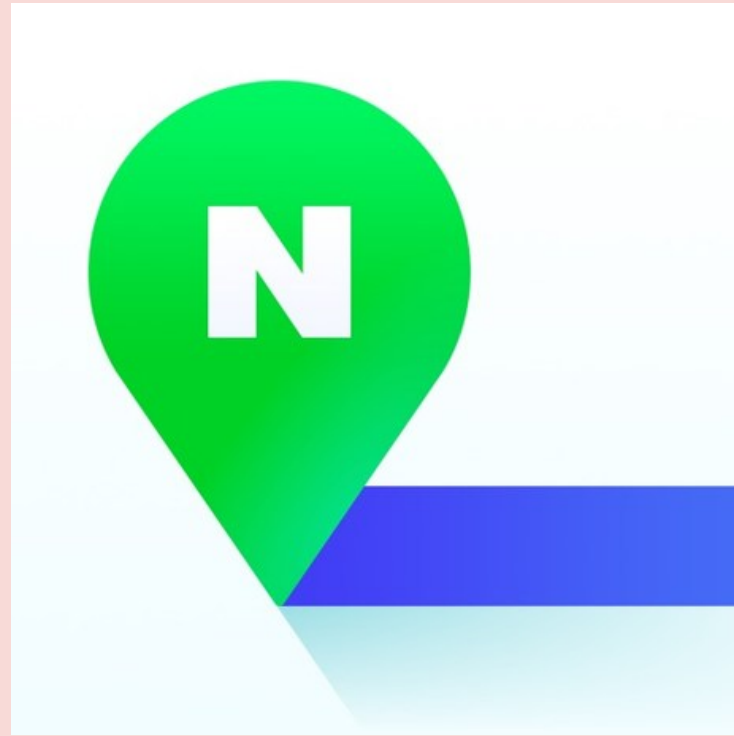

## naver map

韓国で主流の地図・経路案内  
アプリ

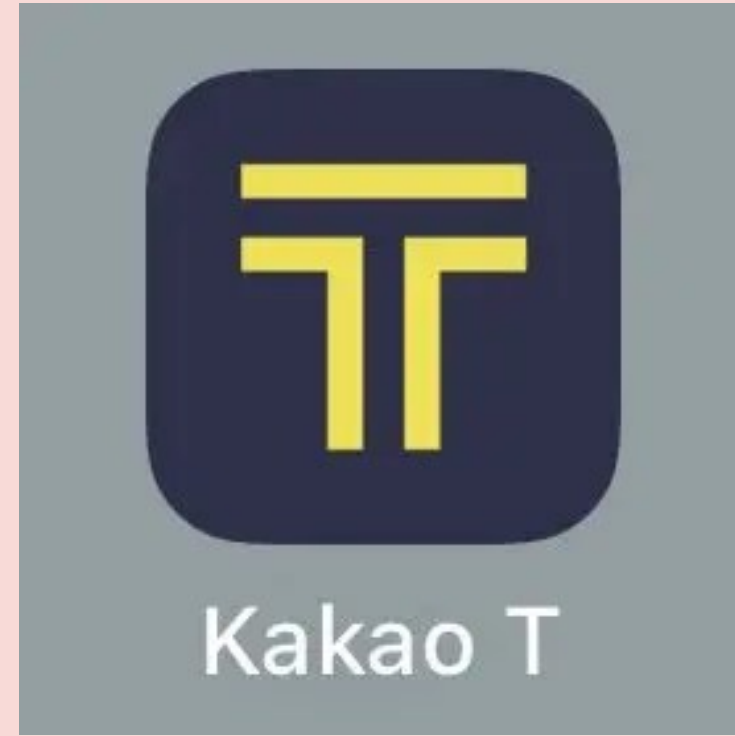

## Kakao T

タクシー配車や移動検索が  
できる交通アプリ  
・ Kakao Tの利用には韓国の  
電話番号が必要  
番号付きSIM/eSIMを利用  
すれば使用可能



## Subway Korea

地下鉄の路線図・乗換案内が  
できるアプリ

# ホテル

## Local Stitch Creator Town Seogyo

(ローカルスティッチクリエイタータウンソギョ)



- ☑ホンデイック駅から徒歩10分弱
- ☑ユニットバス
- ☑スペースにはワークスペースだけでなく、キッチンや洗濯機・乾燥機も！
- ☑部屋にカップ・お水、ポット、ドライヤーあり
- ☑シャンプー・リンス、歯ブラシなどのアメニティはなし

💰 1人一泊5,000円程度

# Anook Hotel

## Hongdae

### (アヌクホテル弘大)

- ☑ホンデイック駅から徒歩3分弱
- ☑ユニットバス
- ☑メゾネットタイプでゲーム機も無料で使用可能
- ☑部屋の冷蔵庫にカップ・お水、マスクパックあり
- ☑ポット、ドライヤーあり
- ☑テレビ, 冷蔵庫, エアコン, バスアメニティ, ヘアドライヤー, インターネット, ケーブルTV
- ☑ロビーにコンタクト液や氷もある

💰 **1人一泊6,000円程度**



# スケジュールとエリア別の有益情報



# スケジュール



1日目	
8:35	関西空港出発 ✈️
10:30	金浦空港到着
12:00	ホンデ到着
12:30	ホテルに荷物預ける
13:00	昼ごはん
14:00	ホンデ散策

2日目	
8:30	ホンデ朝ごはん
10:00	カンナム散策
12:00	カンナム昼ご飯
15:00	現代ソウル ショッピング
19:00	ヨイド漢江公園 夜景・ラーメン

3日目	
8:30	チェックアウト・朝
9:30	ソンス到着・荷物はロッカーに！
10:00	コスメ作り
13:00	空港方面へ移動
16:50	金浦空港出発 ✈️
18:40	関西空港到着



# ホンデ

**金浦空港駅から空港鉄道で弘大入口駅  
まで約14分（乗り換えなし）**

弘益大学の略称で、  
ソウル市麻浦区に位置する。  
大学周辺には若者世代向けの  
トレンド感あるショップ・  
カフェ・クラブなどが多数ある。

# ホンデ

## ◎アピールポイント

- 手頃な値段で買える洋服・雑貨店が多数ある。
- おしゃれなカフェが集まる延南洞がある。
- ストリートライブやダンスパフォーマンスが行われるレッドロードがある。
  - YG事務所にアクセスしやすい
- 望遠市場があり、食べ歩きができる。

望遠市



ヨンナムドン



YG事務所



レッドロード

# ホンデ～ショッピング～

- 「弘大入口駅」 9番出口周辺を中心にプチプラな服飾・雑貨・コスメ店が並ぶ。
- 韓国の最新トレンドを牽引する人気ブランド店も数多く集まっている。

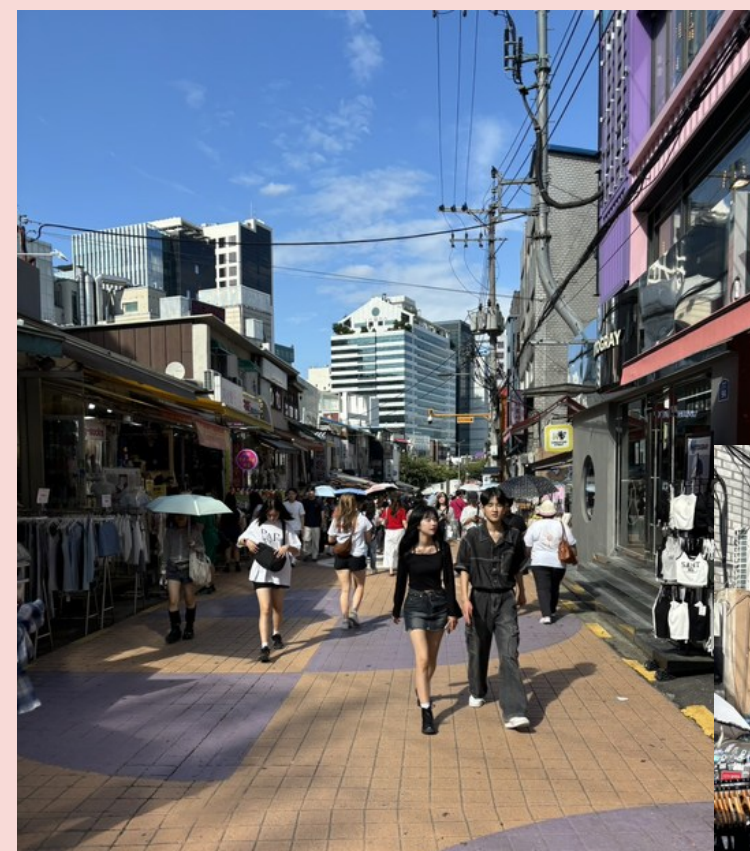

- brand market
- nyunyu



- musinsa
- ason
- coyseio
- hugyourskin

# ホンデ〜ショッピング〜

# ☆雑貨屋でインスタ映え！！



・ホームオス  
営業時間  
12:00-19:00  
休業 火曜日



・ Merge Showroom  
営業時間 12:00-19:00

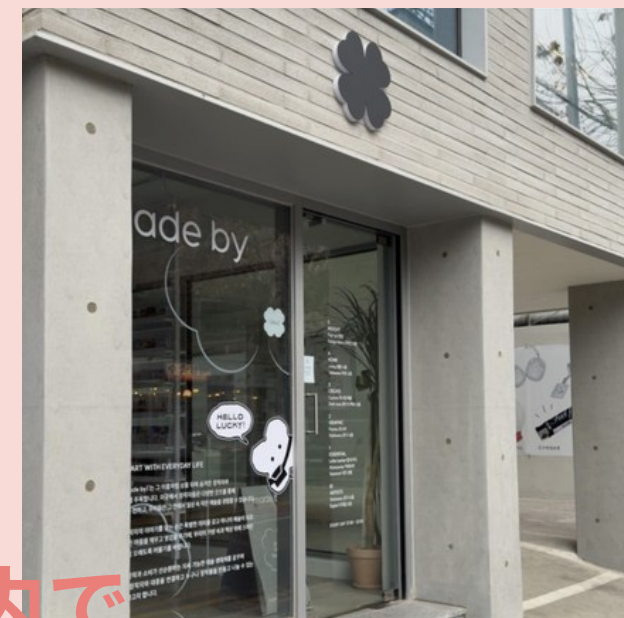

・チチフォーユー  
営業時間 12:00-20:00

広々とした可愛い店内で  
インスタ映え間違いなし！！  
お土産にもぴったり☆彡

・メードバイヨナム  
営業時間  
11:00-22:00

# ホンデ〜カフェ

- NEW YORK Bagel Land  
弘大店  
営業時間8:30-21:00

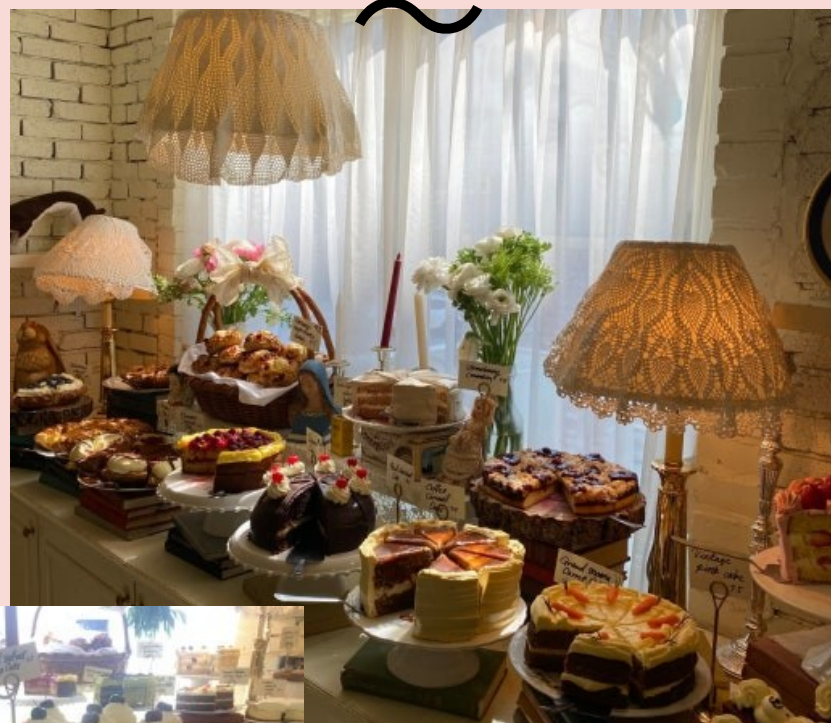

- CAFE LAYERED  
延南店  
営業時間  
10:00-22:00

- Everyday HappyBirthDay  
延南店  
営業時間 12:00-22:00  
ラストオーダー 21:30

- スサンハンバーグ  
弘大  
営業時間  
9:30-22:00



モーニングにもピッタリ！！

# ホンデ〜ご飯〜 ☆定番編



・豚肉ジュヌンナムジャ  
本店  
13:00-24:00  
ラストオーダー 22:50



・ウサムジプ

★nct wishもおすすめ  
してる！！

営業時間 15:00-23:00

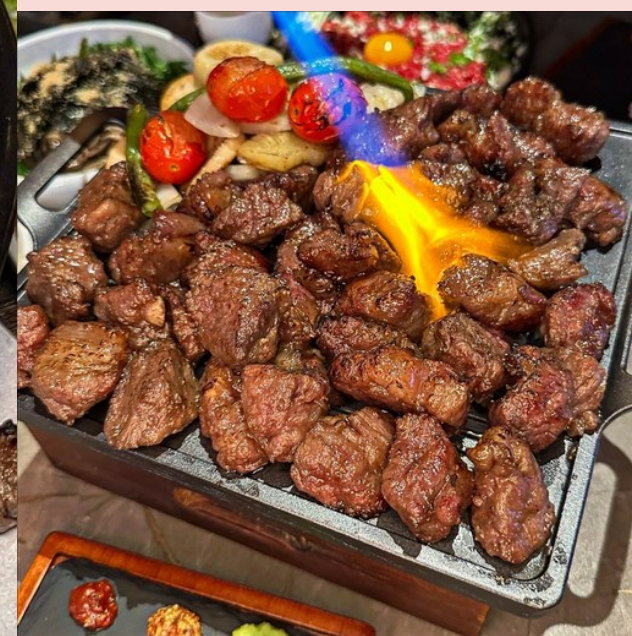

・肉ミアン延南店  
営業時間

12:00-15:00 ラストオーダー 14:00  
17:00-22:00 ラストオーダー 21:00

# ホンデ～ご飯～ ☆現地で人気なごはん編！！



## ソングンちのカムジャタン ヨンナム本店

営業時間 08:30-翌日06:00

・代表セット(カムジャタン+ポッサム+チュクミ炒め)

➡ 2人前 40,000ウォン

3人前 60,000ウォン

11,000ウォンの一人前のカムジャタンもある！！



## 新村黄牛ホルモン新村本店

営業時間 14:00-翌日01:30

牛ホルモン(1人前 200g)

21,000ウォン

★注文は2人前から

噛むと脂がじゅわっとはじけて  
美味しい！！



## カメルロヨンナム

営業時間 12:00-21:00

ラストオーダー 20:00

16,000-18,000ウォン程度

韓国はパスタが美味しいと  
有名だが、ホンデでパスタを  
食べるならここ！！



## ホンデ豚足

営業時間 13:00-翌日01:00

ラストオーダー 23:30

豚足 中 38,000ウォン

大 48,000ウォン

2・3人なら中で十分！

見た目に反して、  
ポッサム越えのうまさ★



## カンナム

ホテルから地下鉄2号線で直通

1650ウォン

- ブランドから人気ショップが集まるところ
- ソウルでおしゃれなエリア
- 地下鉄2号線が通っていて、動きやすい
- 富裕層が多く住んでいる



# カンナム ショッピング

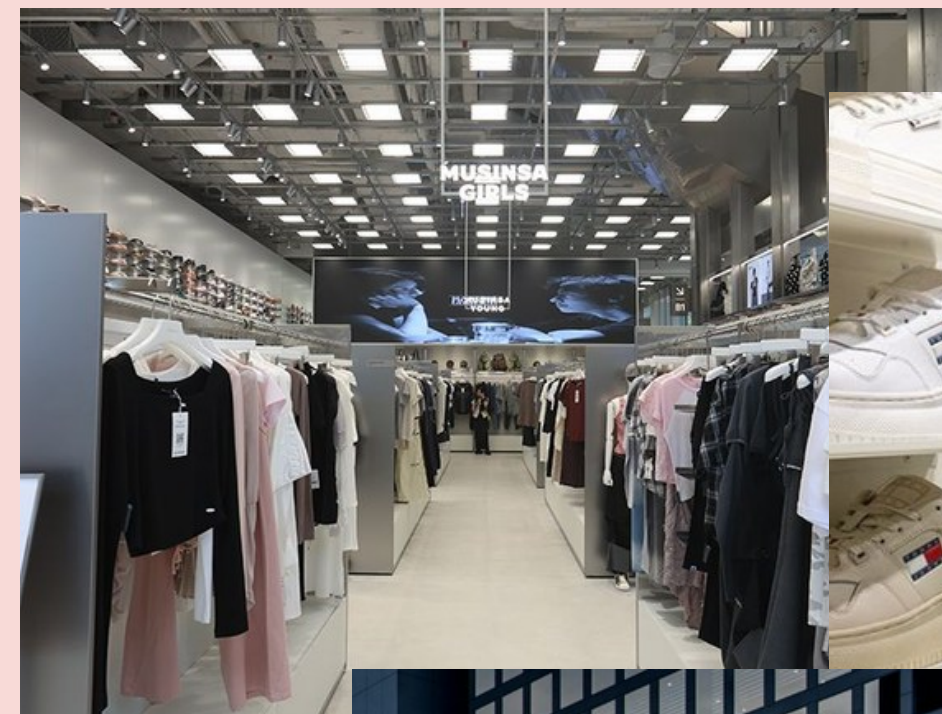
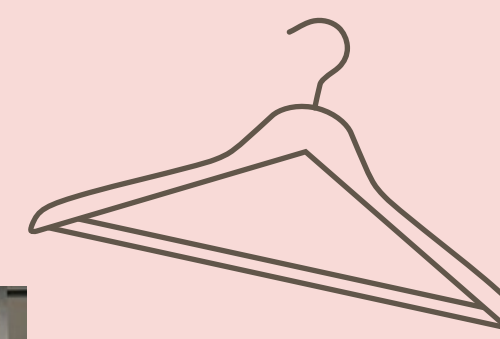

nyu nyu house 江南店

MUSNSA STORE 江南店



カンナム

ごはん

定番の韓国料理も！

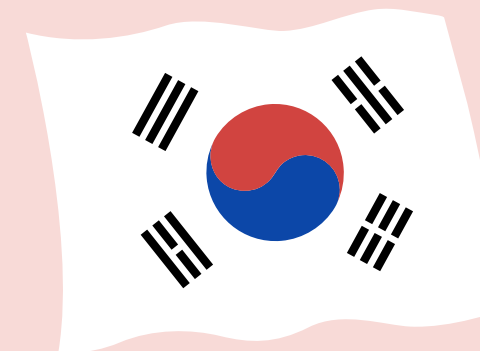

ナッコプセ

サウイ食堂 江南本店

営業時間 11:00-15:00

17:00-21:50

ラストオーダー 21:00

一人前 14,000ウォン



トットリタン

餅鍋料理 江南本店

営業時間

11:30-15:30,ラストオーダー 14:30

17:00-22:00,ラストオーダー 21:30

大(3-4人前)39,000ウォン

中(2-3人前)30,000ウォン

☆平日の昼のみ 小(2人分)の注文可能



江南マッククス・ポッサム店

営業時間 10:30-21:00

ラストオーダー 20:30

小 30,000ウォン

中 40,000ウォン

大 50,000ウォン

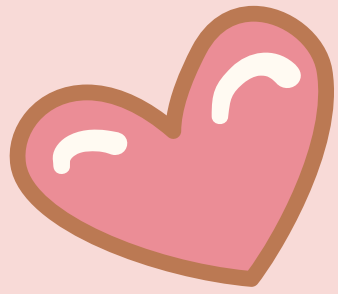

# OLIVE YOUNG 江南 TOWN

肌、頭皮診断が無料で体験できる！



## OLIVE YOUNG

건강함, 자연스러운 상징

즐거움, 생기, 젊음 상징

## baskin BR robbins



# MUJI 江南店 韓国限定品も！



NON-COFFEE			DESSERT	
말차라테	MATCHA LATTE	3.5	소프트 아이스크림 SOFT ICE CREAM	
말차아인슈페너*	MATCHA EINSPELLER*	4.5		
사과주스	APPLE JUICE	3.0		

# MUJI

## 무인양품 보이지 않는 마케팅

# 31アイスクリーム江南大路店

100種類の味を楽しめる！



# ザ現代ソウル百貨店 (The Hyundai Seoul)

- 韓国最大級のデパート
- ロケ地にも使われる
- 人気カフェも！！
- 韓国のトレンドが集まる

シンノンヒョン駅から地下鉄9号線で直通  
1650ウォン



## アクセス

● 地下鉄9号線ヨイド駅の  
3番出口から徒歩10分  
(駅から地下道でお店までつながっている)

● 地下鉄5号線ヨイナル駅の  
1番出口から徒歩7分

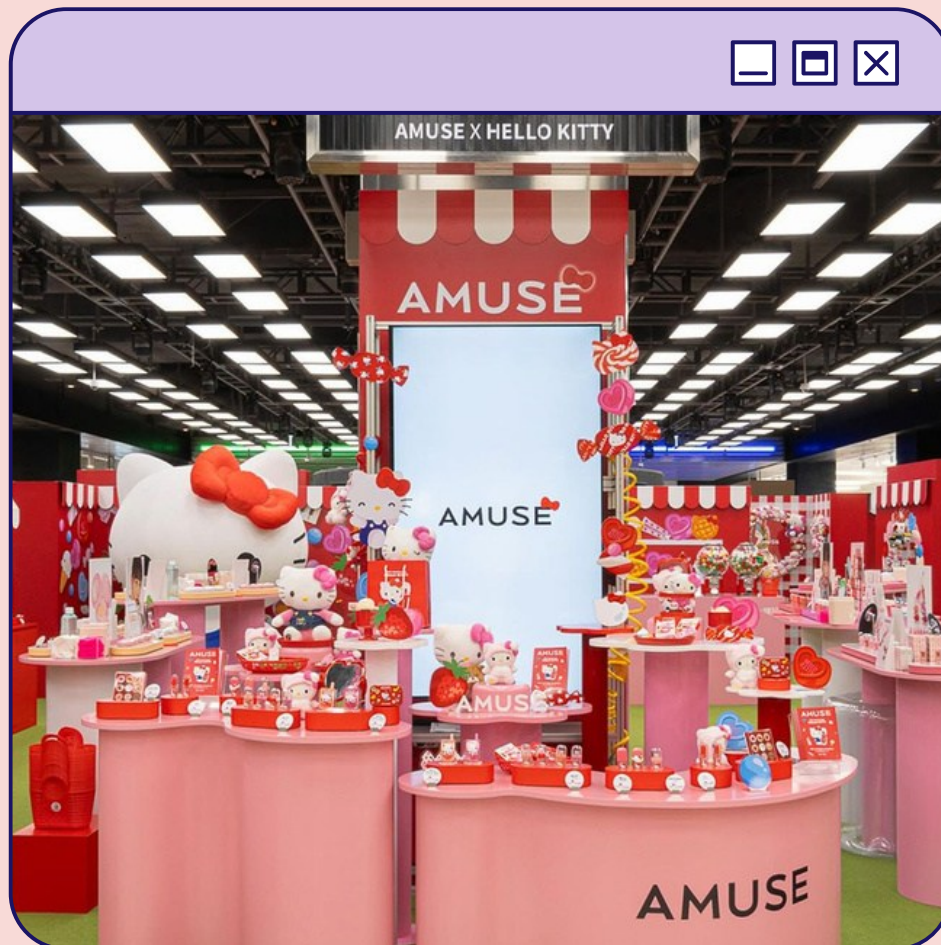

## 営業時間

月曜日～木曜日  
10:30～20:00

金曜日～日曜日  
10:30～20:30

※6階のレストラン街  
10:30～22:00

人気ブランドの  
pop upが  
よく行われる！！

k popアイドルの  
ポップアップもあり、  
本人が現地に訪れたり、  
その様子を映した  
動画も！

# NICE WEATHER

日用雑貨もファッションも幅広い！

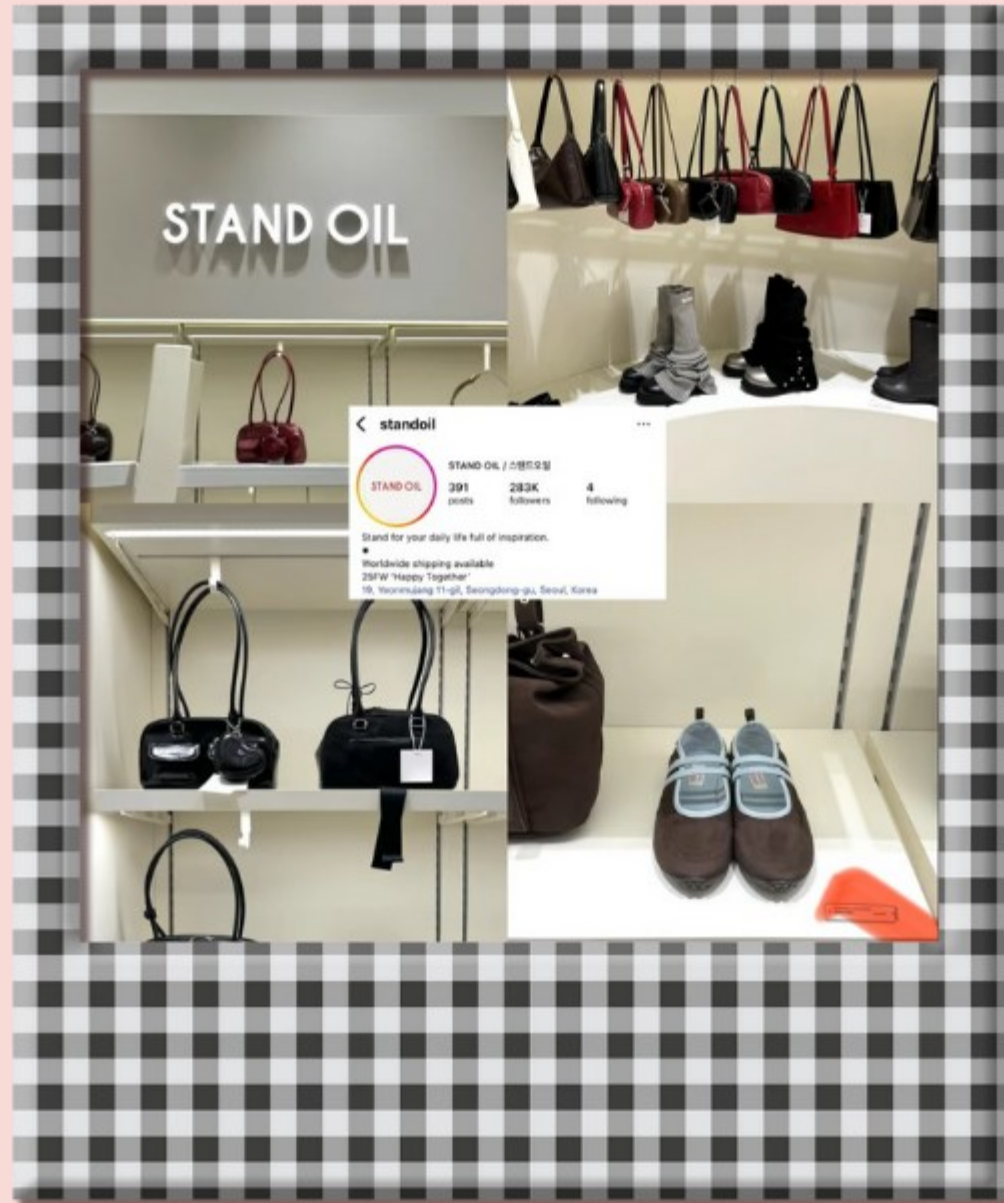

## STAND OIL

シンプルで使いやすいバックブランド



## ARTIST KOMPLEX

カフェに併設されていて、個性的なデザイン！

他にも… PEER、ron ron、emis、Matin Kim、depound .. など

✓ CAFE  
LAYERED

シグネチャースコーン  
見た目が可愛いケーキ



✓ ロンドンベーグル  
ミュージアム

焼きたてのベーグル  
メニューの種類も豊富



✓ VEZZLY

クロワッサンを薄く  
プレスした  
“クルンジ”や  
“クロッキー”が人気



cafe

✓ テディベアハウス

クロワッサンが有名  
可愛い雰囲気な店内 🧸



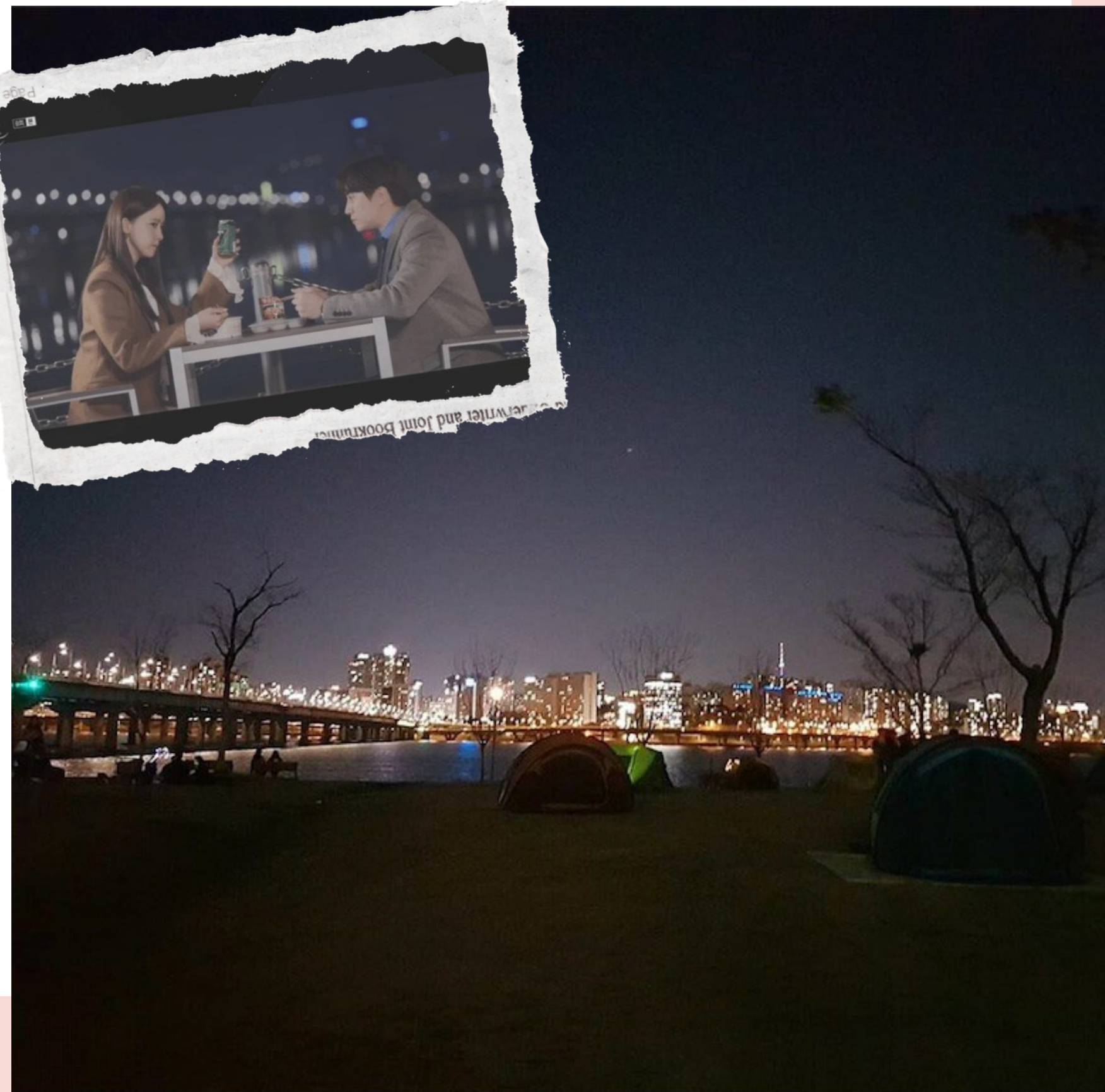

# ヨイドハンガン公園

- ヨイナル駅から徒歩2,3分ほどで着く
- ザ現代ソウル百貨店から徒歩10分
- 近くにセブン，チキンの店，屋台がある
- 韓ドラのロケ地にもなっている
- 綺麗な夜景を見ながらラーメンを食べるのが有名

# ホテル→ソンス駅

地下鉄2号線で直通 1650ウォン

駅のすぐ近くで  
荷物はロッカーに入れ身軽に 🎵



## 📦 地下鉄2号線・聖水駅 ロッカー

📷 1~2

アプリで操作するタイプのロッカーが3番出口、4番出口付近の構内(改札外)に2箇所。ただ、平日でも埋まることが多いです。

💰 4時間6,100ウォン、追加1時間毎1,000ウォン

## 📦 マネーボックス両替所 聖水店

📷 3~5

4番出口から徒歩3分と立地抜群。機械で操作して現金で支払うタイプのロッカーです。週末は埋まること多いですが、スタッフに声をかけたら預かってもらうこともできるとのこと。

💰 6時間5,000ウォン、追加3時間毎1,000ウォン

## 📦 ハイハイ保管所 聖水

📷 6~10

4番出口から近いビルの地下5階、駐車場の一角にある荷物預かり所。日本人スタッフが対応してくれるので安心です。スペースに余裕があり週末も埋まる心配なし。冷蔵保存の荷物預かりも行っています。荷物整理ができるスペースもあって便利。

💰 終日5,000ウォン

※表示価格は全て大(L)、週末基準

# ソンス

- ☆ソウル最新トレンドの発信地!!
- ☆人気コスメのフラッグシップストア・香水屋さんが充実
- ☆歩くだけでも楽しめる◎
- ☆体験型コンテンツがたくさん！

↓ daisipue  
2階には可愛いカフェも♡

shiro→  
自分で調合した香水が作れる🌿

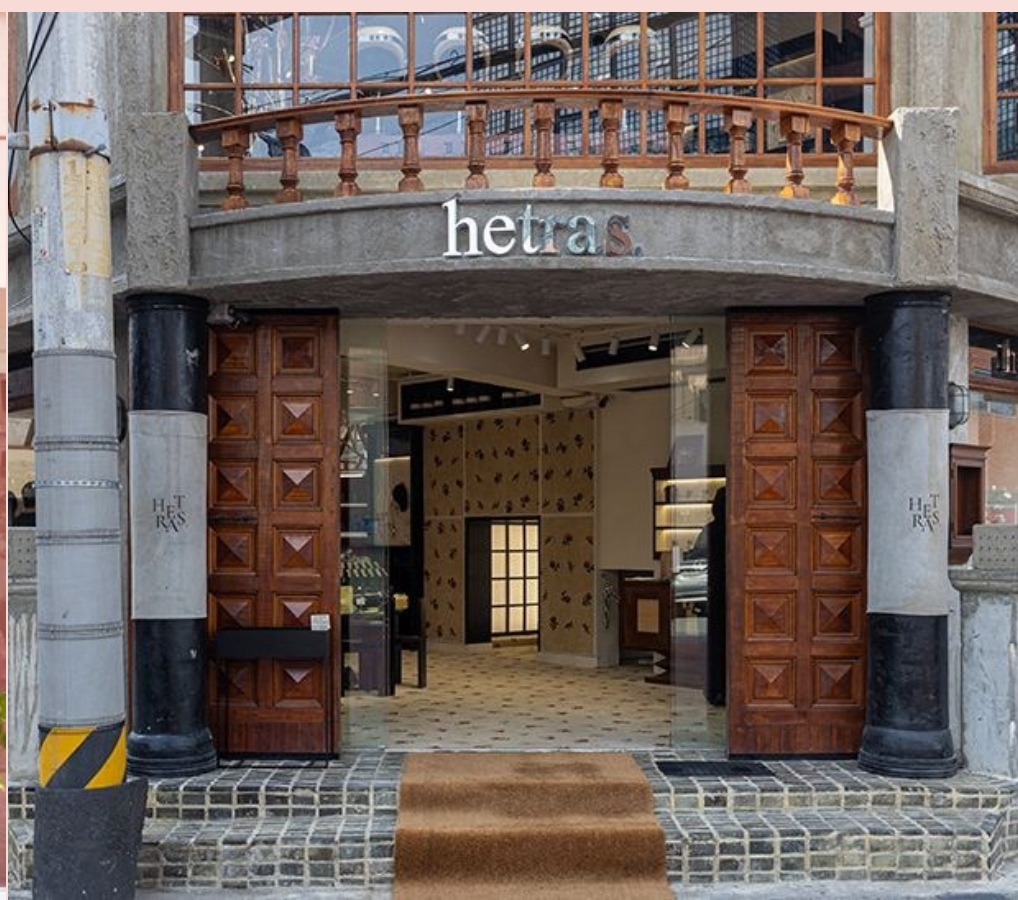



📍 HERAリップ作り

機械で分析し144色から自分に合う色がわかる!!



*Blurring*  
내컬넉픽 커스텀 팔레트  
Customize four colors for me!  
올리브영 어워즈 3년 연속 1위  
웨이크메이크 '소프트 블러링 아이팔레트'  
웨이크메이크 소프트 블러링 아이팔레트는  
탄탄한 명채도의 데일리 컬러부터  
포인트가 되는 트렌디 컬러까지  
완벽한 라인업의 올리브영 1등 팔레트입니다.  
일상의 순간에도 특별한 순간에도 모든 순간 보여주고 싶은  
나만의 무드를 컬러로 표현하는 세상에 단 하나뿐인 아이 팔레트  
올리브영N성수에서 만나보세요!

📍 WAKE MAKE 아이シャドウ作り  
自分だけの好きパレットが作れる!!



📍 whipped クレンジング作り

肌診断をし、自分の悩みに合わせて作れる!!



📍 rom&ndリップ作り  
自分で調合が楽しい! 2本も作れる

!!

お土産の買い忘れ!? 空港の隣だから間に合う!

# ロッテモール 金浦空港店



ソンスから地下鉄で約1時間10分  
1950ウォン



地下鉄の金浦空港駅から金浦空港の  
国際ターミナルへ向かう途中の2か  
所に連絡通路があり、どちらからも  
入店OK!



地下で繋がっているので天候の心配なし!

# ロッテモール内のロッカー



サービスラウンジやマート入り口のトイレ付近



日本語表示に切り替えられるため簡単！





## LOTTE Mart

キムチ、韓国のり、ラーメン  
お土産に良い食品が勢ぞろい！

OLIVE YOUNG、韓国料理屋など  
色々入店

買い忘れゼロ旅を実現！

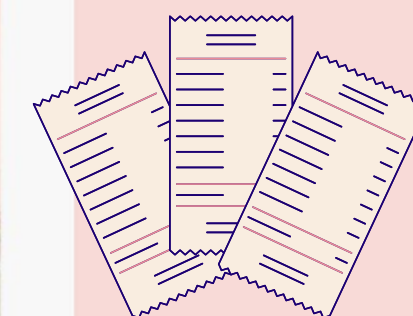

# おすすめチェーン店

サダキンパ  
韓国料理を  
手軽に食べられる！！



bhc

★プリンクルチキンと  
チーズボールが有名！！



MEGA COFFEE

疲れた時の水分補給に！！  
カムジャパンもある



Kyochoonチキン

ハニーコンボが有名！！



# 帰りは大韓航空で快適に!!

旅の疲れが出やすい最終日はゆっくり帰国 ✈️。🎵

旅の締めくくりまで楽しく♡

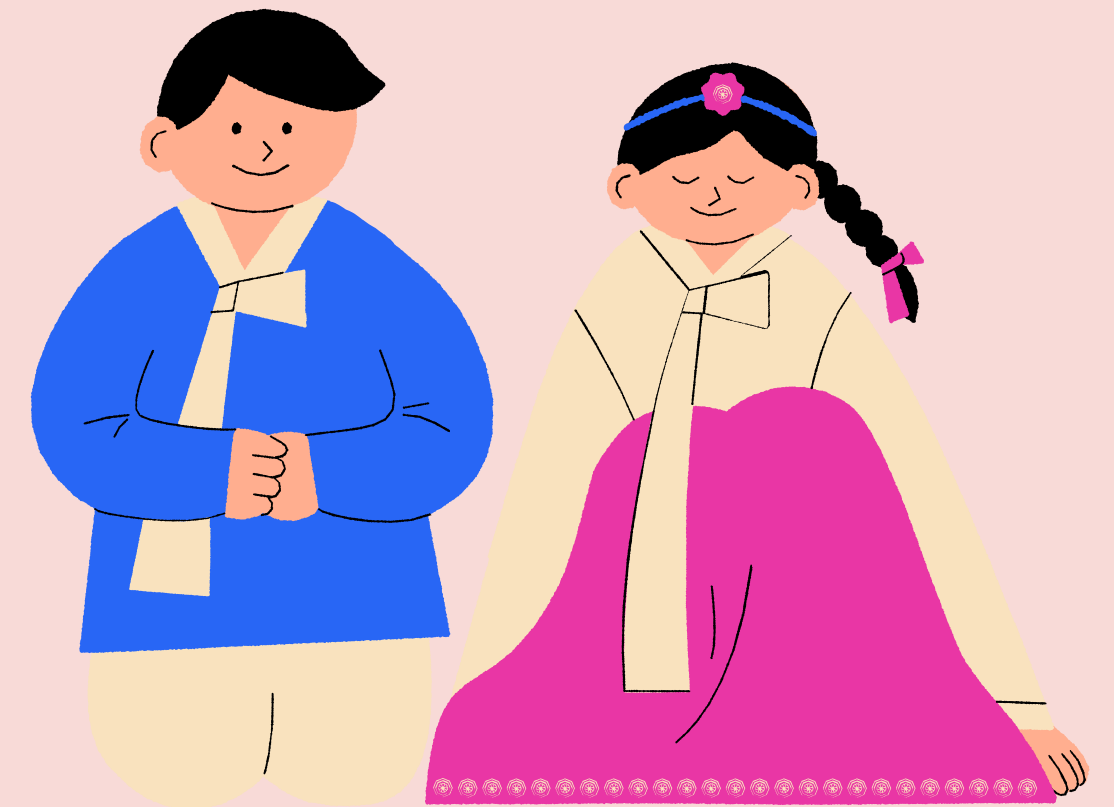

暖かい機内食に、  
モニター付きで映画やライブを独り占め！



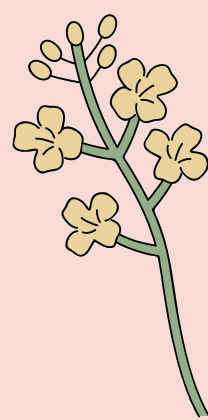

# ツアーの特徴

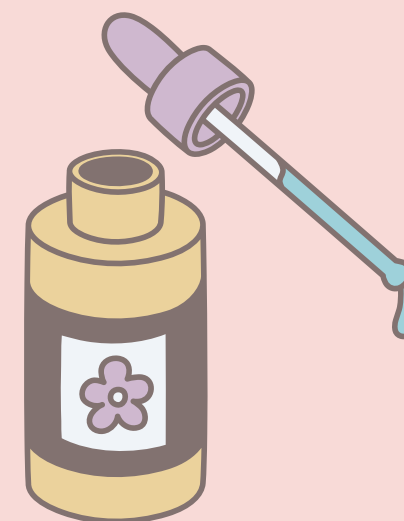
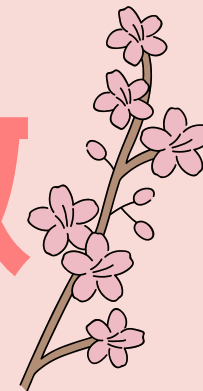

- カフェ・ショッピングを通して自分の好きを見つける旅
- 全て地下鉄移動で楽！
- 初めての韓国でも韓国を満喫できる♥



Thank you

